

Logistikbereich 1
Logistikbereich 2
Bürobereich



Heinrich-Hertz-Park Haus 3

Bürogebäude und Lagerhalle
Heinrich-Hertz-Straße 3
63303 Dreieich

Grundriss Erdgeschoss M. 1:100

Stand: Dezember 2004

Verfasser:
Knut Molitor
Lenastraße 62
60318 Frankfurt

069 - 944 122 37
knut.molitor@web.de

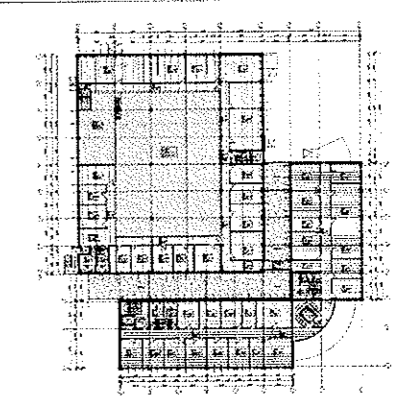
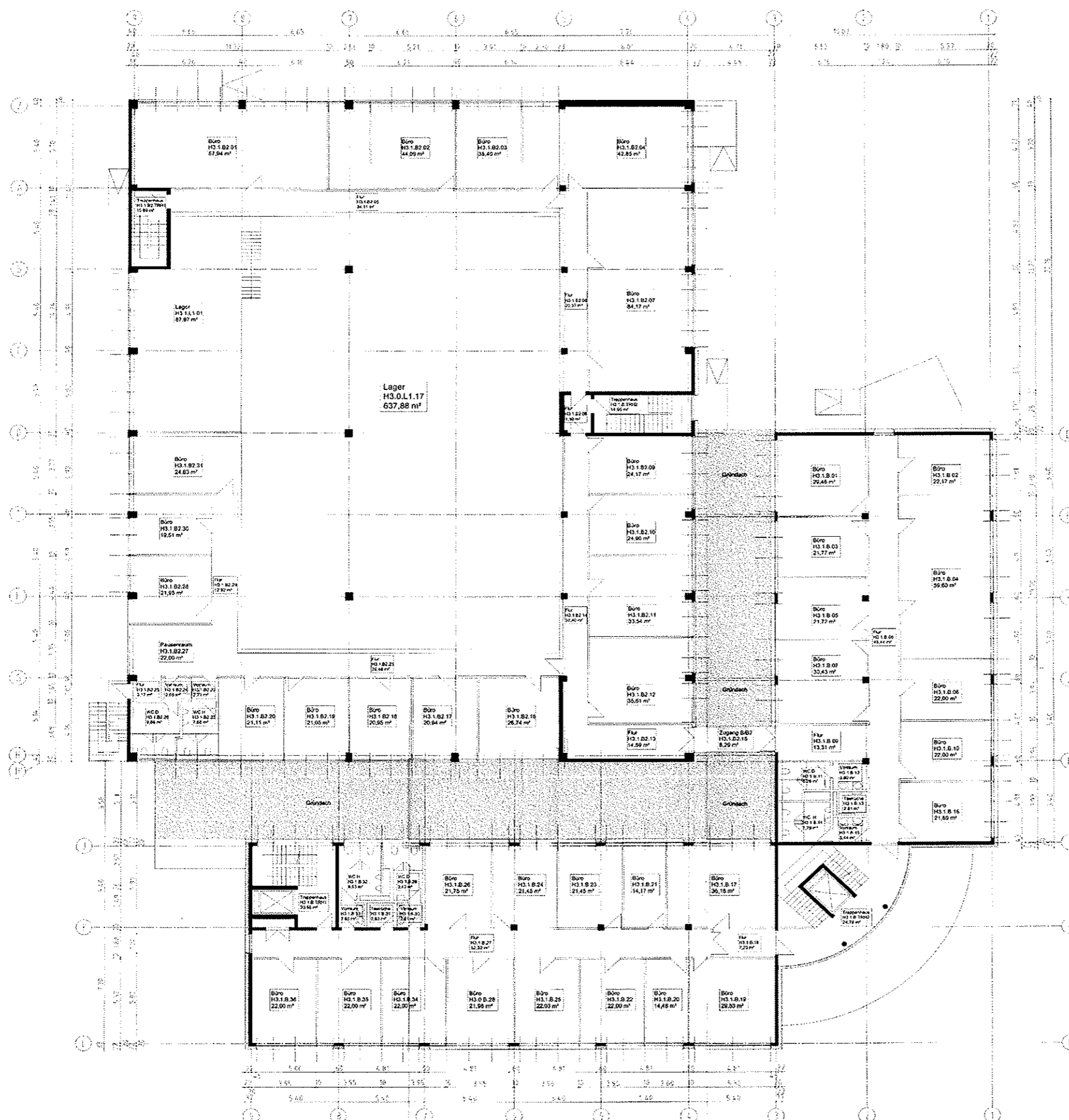

Logistikbereich 1
Bürobereich



**Heinrich-Hertz-Park
Haus 3**

Bürogebäude und Lagerhalle
Heinrich-Hertz-Straße 3
63303 Dreieich

**Grundriss 1. Obergeschoss
M. 1:100**

Stand: Dezember 2004

Knut Molltor
Lenastraße 62
60318 Frankfurt

069 - 944 122 37
knut.molltor@web.de

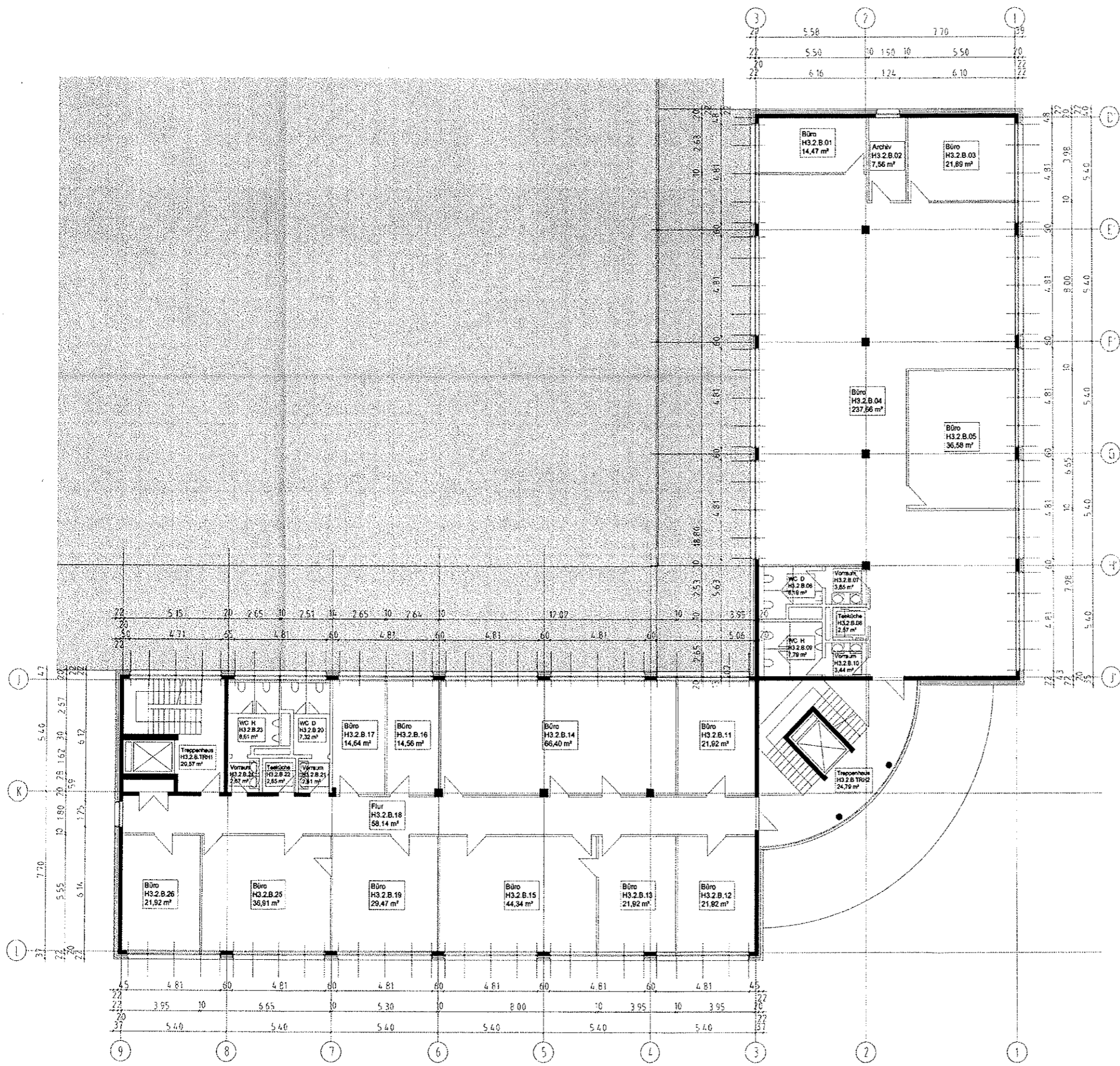

HEINRICH HERTZ PARK

Heinrich-Hertz-Park
Haus 3

Bürogebäude und Lagerhalle
Heinrich-Hertz-Straße 3
63303 Dreieich

Grundriss 2. Obergeschoss
M. 1:100

Stand: Dezember 2004

Verfasser:
Knut Molitor
Lenastraße 62
60318 Frankfurt

069 - 944 122 37
knut.molitor@web.de

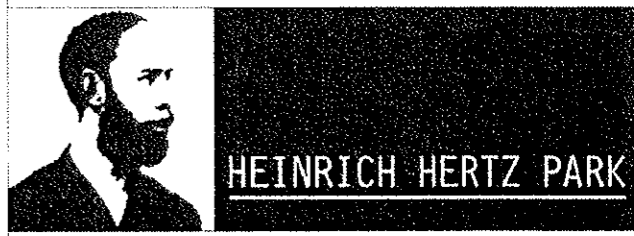
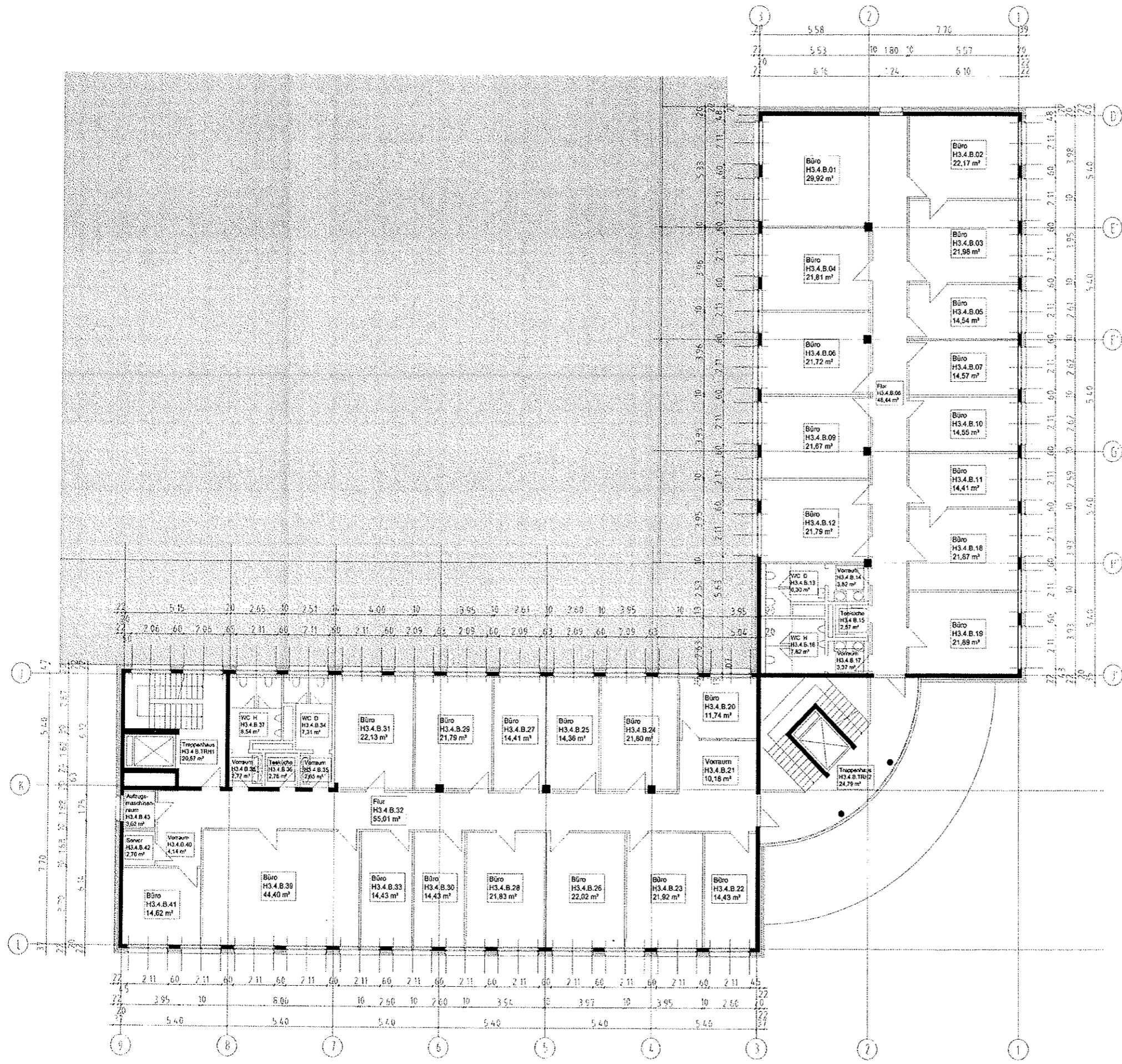

**Heinrich-Hertz-Park
Haus 3**

Bürogebäude und Lagerhalle
Heinrich-Hertz-Straße 3
63303 Dreieich

**Grundriss 4. Obergeschoss
M. 1:100**

Stand: Dezember 2004

Vorleser:
Knut Molitor
Lenastraße 62
60318 Frankfurt

069 - 944 122 37
knut.molitor@web.de